

## Tarieven en pakketten BSO JKC Bonifatius

2022

### TARIEVEN BUITENSCHOOLESE OPVANG

Aansluitend aan schooltijden 14.00 - 18.30u  
Hele (vakantie)dag 08.15 - 18.30u

Tarieven per uur:

	Middag	Extra dag
Voordeelpakket 52wk	€7,65	€7,65
48-wekenpakket	€7,89	
Schoolpakket 40wk	€8,33	
Flexpakket	€10,41	€10,41



In dit tariefoverzicht informeren wij u over de tarieven en kosten van onze opvang per 1 januari 2022. We gaan kort in op de tariefwijzigingen en de hoogte van de kinderopvangtoeslag in 2022.

Heeft u vragen of wilt u wijzigingen doorgeven naar aanleiding van deze tarieven, neemt u dan contact op met onze medewerkers van de KlantWijzer: 035-5826035 of [planning@eigenenwijzer.nl](mailto:planning@eigenenwijzer.nl). Neemt u contact met ons op per e-mail, noemt u dan de volledige naam en opvanglocatie van uw kind(eren). Dan kunnen wij u snel helpen!

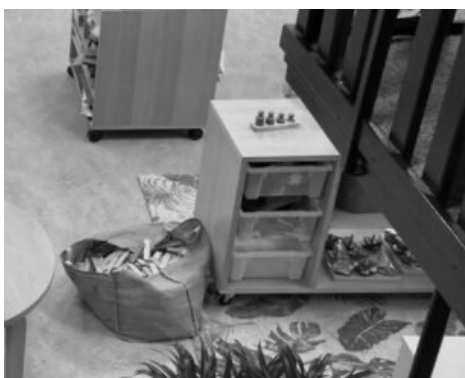

### TARIEVEN VROEGE START

07.30 - 8.15u

Vroege start 52wk	€8,33
Vroege start 48wk	€8,33
Vroege start 40wk	€8,33

### TARIEVEN HELE DAGEN PAKKET

08.15 - 18.30u

Hele dag 6x	€8,65
Hele dag 8x	€8,45



### WAT ZIJN UW NETTO KOSTEN?

Met onze rekentool op de website weet u het direct!

[www.eigen-en-wijzer.nl/rekentool/](http://www.eigen-en-wijzer.nl/rekentool/)



# PAKKETTEN EN TARIEVEN BUITENSCHOOLSE OPVANG

Ongeacht het door u gekozen BSO pakket geven wij kinderen en ouders een aantal **basis garanties**:

- ✓ Een veilige plek voor kinderen waar zorg en individuele aandacht voorop staan.
- ✓ Professionele en betrokken pedagogisch medewerkers (met MBO/HBO/WO achtergrond).
- ✓ Ondersteuning in de ontwikkeling van kinderen op basis van een heldere pedagogische visie, met behulp van gerenommeerde methodes
- ✓ Uitdagende activiteiten gericht op ontwikkeling, afgewisseld met momenten van rust. Kinderen worden betrokken bij het samenstellen van het activiteitenprogramma.

	VOORDEELPAKKET 52wk opvang incl. vakanties en studiedagen.  BESTE KEUS!	48-WEKENPAKKET 48wk opvang incl. vakanties en studiedagen.	SCHOOLPAKKET 40wk opvang, excl. vakanties en studiedagen.	FLEXPAKKET Opvang wanneer nodig, op basis van beschikbaarheid	HELE DAGENPAKKET 6x hele dag 8x hele dag	VROEGE START Opvang voor schooltijd
Basis garanties BSO.	✓	✓	✓	✓	✓	✓
Opvang op een vaste plek, op een vaste dag.	✓	✓	✓		Uiterlijk 4wk vooraf registeren in de OuderApp	✓
Incl. vervoer van school naar de BSO.	✓	✓	✓	in overleg		✓
Incl. vervoer naar sportclubs tot 17u.	in overleg	in overleg	in overleg	in overleg	in overleg	
Opvang tijdens schoolweken.	✓	✓	✓	in overleg		✓
Opvang tijdens schoolvakanties, met het VakantieZotheid programma!	✓	✓		in overleg	✓	✓
Opvang tijdens studiedagen.	✓	✓		in overleg	✓	✓
	€ 7,65 Middag of extra dag	€ 7,89	€ 8,33	€ 10,41 Middag of hele dag	€ 8,65 6x € 8,45 8x	€ 8,33 52/48/40wk

<b>VOORDEELPAKKET</b> <b>52wk</b> <b>BESTE KEUS!</b>	<ul style="list-style-type: none"> <li>Het Voordeelpakket biedt BSO opvang tijdens de 52 school- en vakantieweken, inclusief studiedagen.</li> <li>Binnen het Voordeelpakket kunt u tijdens de schoolvakanties dagen ruilen binnen de betreffende schoolvakantie op basis van beschikbaarheid.</li> <li>Overstappen naar het Schoolpakket (vanuit Voordeelpakket) kan alleen op 1 januari en bij de start van het nieuwe schooljaar.</li> <li>Overstappen naar het Voordeelpakket (vanuit Schoolpakket) kan per direct.</li> </ul>
<b>48-WEKENPAKKET</b> <b>48wk</b>	<ul style="list-style-type: none"> <li>Het 48-wekenpakket biedt BSO opvang tijdens de schoolweken en 8 weken vakantie, inclusief de studiedagen. Dit pakket is exclusief opvang tussen Kerst en Nieuwjaar. Opvang wordt ingepland in overleg met de locatie.</li> <li>Overstappen naar het 48-wekenpakket (vanuit Voordeelpakket) kan alleen op 1 januari en bij de start van het nieuwe schooljaar.</li> <li>Overstappen naar het 48-wekenpakket (vanuit Schoolpakket) kan per direct.</li> </ul>
<b>SCHOOLPAKKET</b> <b>40wk</b>	<ul style="list-style-type: none"> <li>Het Schoolpakket biedt BSO tijdens de 40 schoolweken, exclusief vakanties en studiedagen.</li> <li>Overstappen naar het Schoolpakket (vanuit Voordeelpakket of 48-wekenpakket) kan alleen op 1 januari en bij de start van het nieuwe schooljaar.</li> <li>Overstappen naar het Voordeelpakket of 48-wekenpakket (vanuit het Schoolpakket) kan per direct.</li> </ul>
<b>HELE DAGENPAKKET</b> <b>6x of 8x</b>	<ul style="list-style-type: none"> <li>Met het Hele Dagenpakket (6 dagen of 8 dagen) bepaalt u zelf op welke vakantie- of studiedag u uw tegoed inzet, op basis van beschikbaarheid. Dagen vraagt u tijdig aan via de OuderApp. Hier ziet u tevens uw tegoed. Zie voorwaarden op pagina 4.</li> <li>De minimale afname van het vakantiepakket is 12 maanden.</li> </ul>
<b>FLEXPAKKET</b>	<ul style="list-style-type: none"> <li>Het Flexpakket biedt BSO opvang wanneer u dit nodig hebt, waarbij u niet bent gebonden aan een vaste dag.</li> <li>Flexibele opvang is alleen mogelijk indien er plaatsen beschikbaar zijn.</li> </ul>
<b>VROEGE START</b>	<ul style="list-style-type: none"> <li>Vroege start kiest u voor alleen schoolweken, alleen vakantieweken of voor beide.</li> <li>Vroege start is inclusief ontbijt.</li> </ul>

#### TOELICHTING

- ✓ De BSO is tijdens schoolweken geopend van sluitingstijd school (14.00) tot 18.30u. Tijdens vakanties en studiedagen is de BSO geopend van 08.15 - 18:30u. Vroege start is geopend van 07.30-08.15u.
- ✓ Ouders die recht hebben op kinderopvangtoeslag ontvangen toeslag over maximaal 140% van het aantal contractueel overeengekomen arbeidsuren van de minst werkende partner. Dit betekent dat wanneer de minst werkende partner bijvoorbeeld 20 uur per week werkt, u voor maximaal 28 opvanguren per week toeslag ontvangt van de belastingdienst. De belastingdienst gaat uit van het aantal uren opvang op jaarbasis. Wij brengen de totale opvangkosten bij u in rekening. De kinderopvangtoeslag ontvangt u terug via de belastingdienst. Uw netto kosten zijn de gefactureerde kosten minus de ontvangen kinderopvangtoeslag. Voor het aanvragen of wijzigen van uw kinderopvangtoeslag gaat u naar [Kinderopvangtoeslag \(belastingdienst.nl\)](https://www.kinderopvang-wijzer.nl/tarieven-kinderopvang-2022-bekend-wijzig-de-kinderopvangtoeslag/). Meer informatie over kinderopvangtoeslag kunt u lezen op <https://www.kinderopvang-wijzer.nl/tarieven-kinderopvang-2022-bekend-wijzig-de-kinderopvangtoeslag/>.
- ✓ De uren en het tarief zijn gebaseerd op 40, 48 of 52 weken.
- ✓ De facturering vindt per maand plaats via automatische incasso.
- ✓ Sluitingsdagen 2022: Paasmaandag, maandag 18 april 2022, Koningsdag, woensdag 27 april 2022, Hemelvaartsdag, donderdag 26 mei 2022, Pinkstermaandag, maandag 6 juni 2022, 2de Kerstdag, maandag 26 december 2022.

Met vragen kunt u op werkdagen tussen 8.00 - 17.30u terecht bij de afdeling KlantWijzer  
035-5826035 | [planning@eigenenwijzer.nl](mailto:planning@eigenenwijzer.nl)

# welkom

## KINDEROPVANGTOESLAG 2022

De overheid indexeert de kinderopvangtoeslag in 2022 met 0,51%. Per 1 januari 2022 zijn de uurtarieven waarover de overheid kinderopvangtoeslag uitbetaalt als volgt;

- Dagopvang: € 8,50 (2021: 8,46)
- Buitenschoolse: €7,31 (2021: € 7,27)

Uw kinderopvangtoeslag loopt automatisch door in 2022 wanneer u in het afgelopen jaar kinderopvangtoeslag heeft ontvangen. Wij adviseren u de nieuwe tarieven en eventuele andere wijzigingen voor 1 februari 2022 door te geven aan de Belastingdienst via '[Mijn toeslagen](#)'. In december ontvangt u van ons hiervoor een overzicht met de uren en kosten van de opvang in 2022.

## KOSTENSTIJGING 2022

De belangrijkste oorzaak voor de tariefstijging is de stijging van onze personeelskosten. Deze gaan omhoog als gevolg van cao-afspraken, verhoging premie pensioenen en de blijvende krapte op de arbeidsmarkt. Om de kwaliteit van onze dienstverlening te blijven ontwikkelen en de kostenontwikkeling te dragen, stellen wij de tariefstijging voor 2022 vast op 4,20%.

## WIJZIGINGEN DOORGEVEN

### STRUCTURELE WIJZIGING OPVANG

Het structureel afnemen van een extra opvang dag(en) vraagt u telefonisch aan bij onze medewerkers van KlantWijzer via 035-5826035 of per e-mail via [planning@eigenenwijzer.nl](mailto:planning@eigenenwijzer.nl). Wanneer de afname van een extra dag(en) mogelijk is ontvangt u een bevestiging per e-mail met als bijlage een aangepaste urenopgave. Het opzeggen van een opvang dag(en) geeft u per e-mail door via [planning@eigenenwijzer.nl](mailto:planning@eigenenwijzer.nl) **onder vermelding van de volledige naam en opvanglocatie van uw kind(eren)**. Hiervoor geldt een opzegtermijn van 1 maand. U ontvangt een bevestiging van de opzegging per e-mail met als bijlage een aangepaste urenopgave.

### INCIDENTELE WIJZIGING

Incidenteel kan een vaste opvang dag(en) worden geruild binnen een periode van 4 weken (in de vakantie kunt u ruilen binnen dezelfde vakantie), op basis van beschikbaarheid. Ruilen gaat op basis van het inzetten van uren/dagdelen van gelijke duur; een dag voor een dag, een halve dag voor een halve dag. Een **extra opvangdag(en)** vraagt u aan via de Eigen&Wijzer Ouderapp. Indien u een verzoek indient voor het ruilen van opvang of het afnemen van extra opvang, dan ontvangt uiterlijk een dag voorafgaand aan de ruildag/extra dag(deel), de bevestiging of afwijzing van uw verzoek via de Eigen&Wijzer OuderApp. We realiseren ons dat dit voor u geen fijne situatie is. Helaas is dit nodig om de personele bezetting niet verder onder druk te zetten.

## VAKANTIE OPVANG

Voorafgaand aan de vakantie willen we graag een zo goed mogelijk beeld krijgen van de kinderen die wij mogen opvangen.

U maakt gebruik van het **Eigen&Wijzer Voordeelpakket**:

- u wilt geen gebruik maken van de opvang op één of meer dagen in de vakantie, dan registreert u uw kind(eren) ruim van tevoren op vakantie in de Eigen&Wijzer OuderApp. Let op, als u uw kind op vakantie meldt dan is het niet meer mogelijk deze dag later in te halen. In vakanties bouwt u geen tegoed op.
- u wilt geen gebruik maken van de opvang op één of meer dagen, maar u wilt deze dag(en) wel op een later moment in dezelfde vakantie alsnog inzetten, dan dient u een ruilverzoek in, in de Eigen&Wijzer OuderApp. Deze service wordt u geboden op basis van beschikbaarheid en geeft geen garantie. Uiterlijk een dag voor aanvang van de vakantie ontvangt u van ons bericht over de mogelijkheden.

U maakt gebruik van het **Eigen&Wijzer Hele Dagenpakket**: In de Eigen&Wijzer OuderApp staat het tegoed dat u beschikbaar heeft voor opvang tijdens vakanties en studiedagen. U registreert zelf de gewenste opvangdagen in de Eigen&Wijzer OuderApp door een Extra dag aan te vragen.

- De opvangdagen die u ten minste **4 weken voor aanvang van de vakantie** indient worden direct goedgekeurd en daarmee is de opvangdag gegarandeerd;
- De opvangdagen die u binnen 4 weken voor aanvang van de vakantie indient worden niet direct goedgekeurd. Houdt u de Eigen&Wijzer OuderApp in de gaten om te zien of uw aanvraag geaccepteerd dan wel afgewezen is.

U maakt gebruik van het **Eigen&Wijzer Schoolpakket**: ook met een Schoolpakket is het mogelijk in de vakantie toch opvang af te nemen door een Extra Dag aan te vragen in de Eigen&Wijzer OuderApp. Uiterlijk een dag voorafgaand aan de extra dag(deel), ontvangt u de bevestiging of afwijzing van uw verzoek. De extra afgenomen vakantiedagen worden apart in rekening gebracht.

## ZIEK/AFWEZIG MELDING

U meldt uw kind ziek of afwezig via de Eigen&Wijzer OuderApp. Tegelijk met deze melding wordt er automatisch een tegoed voor uw kind aangemaakt, mits deze registratie tijdig wordt gedaan.

- Dagopvang en peuteropvang: de afmelding moet uiterlijk **één uur na de openingstijd** van de locatie zijn geregistreerd in de Eigen&Wijzer OuderApp.
- Buitenschoolse opvang: de afmelding moet **uiterlijk 2 uur voor de aanvangstijd** zijn geregistreerd in de Eigen&Wijzer OuderApp.

Dit tegoed is zichtbaar in de Ouderapp. Als service bieden wij op basis van beschikbaarheid, de mogelijkheid het tegoed in te zetten voor extra opvang. Indien u geen gebruik maakt van het tegoed binnen een periode van 4 weken, dan vervalt het tegoed. Lukt het ziekmelden of afwezig melden via de Ouderapp niet of is uw kind langdurig ziek, neemt u dan telefonisch contact op met de locatie.